



KEMENTERIAN PENDIDIKAN TINGGI
JABATAN PENDIDIKAN POLITEKNIK DAN KOLEJ KOMUNITI

Buku Panduan

PENDAFTARAN PELAJAR BAHARU

KOLEJ KOMUNITI SESI 2024/2025



MAKLUMAT AM

Visi Kolej Komuniti:

Menjadi peneraju institusi TVET yang unggul.

Misi Kolej Komuniti:

- i. Menyediakan akses yang meluas kepada program TVET berkualiti dan diiktiraf;
- ii. Memperkasa komuniti melalui pembelajaran sepanjang hayat (PSH);
- iii. Melahirkan graduan holistik, berciri keusahawanan dan seimbang; dan
- iv. Memanfaatkan sepenuhnya perkongsian pintar dengan pihak berkepentingan.

Tahniah dan syabas atas kejayaan anda dipilih untuk melanjutkan pengajian ke Kolej Komuniti. Kementerian Pendidikan Tinggi (KPT) dan Jabatan Pendidikan Politeknik dan Kolej Komuniti (JPPKK) mengalu-alukan kedatangan anda ke Kolej Komuniti.

Sebagai persediaan proses Pendaftaran Pelajar Baharu, semua calon pelajar adalah dinasihatkan untuk membaca dengan teliti **PANDUAN PENDAFTARAN PELAJAR BAHARU** ini. Ini adalah untuk memastikan proses pendaftaran dapat diselesaikan dengan lengkap pada hari pendaftaran pelajar baharu.

Sekiranya calon pelajar mempunyai sebarang pertanyaan atau ingin mendapatkan maklumat lanjut, sila hubungi Unit Pengambilan Kolej Komuniti yang ditawarkan (*rujuk surat tawaran*).

SENARAI KANDUNGAN

BIL PERKARA	M/S
SENARAI SEMAK PENDAFTARAN	3
CARTA ALIR PENDAFTARAN	4 - 5
1.0 PENDAFTARAN	6
2.0 BAYARAN	7
2.1 Contoh Kiriman Wang Yuran Pengajian	8
2.2 Panduan mengisi Borang Kiriman Wang	9
2.3 Panduan pembayaran Yuran Pengajian melalui <i>JOMPAY</i>	11
3.0 PENGHANTARAN DOKUMEN PENDAFTARAN	13
4.0 KEMUDAHAN TEMPAT TINGGAL	14
5.0 PAKAIAN DAN RUPA DIRI	14
5.1 Semasa Program Suaikenal	14
5.2 Semasa Kuliah / Bengkel / Makmal	14
5.3 Contoh Rupa Diri dan Pakaian Pelajar	15
6.0 PEMBIAYAAN KEWANGAN	16
6.1 Sijil Kolej Komuniti	16
6.2 Diploma Kolej Komuniti	16
7.0 MAKLUMAT AKADEMIK	17
8.0 BORANG HAL EHWAL PELAJAR (BHEP 1-6)	18 - 35
9.0 PANDUAN AM MENGISI BORANG PENYATA PENDAPATAN BULANAN KELUARGA BAGI PERMOHONAN BANTUAN KEWANGAN PELAJAR KOLEJ KOMUNITI	36

SENARAI SEMAK PENDAFTARAN DIPLOMA/ SIJIL KOLEJ KOMUNITI

Semak dan tandakan (✓) pada petak yang berkenaan sekiranya perkara-perkara berikut telah disediakan sebelum mendaftar. Dokumen-dokumen di bawah hendaklah disusun mengikut urutan seperti berikut.

1.0	DOKUMEN UTAMA	Tindakan Calon	Tindakan Urusetia Pendaftaran
1.1	3 salinan Kad Pengenalan pelajar yang DISAHKAN		
1.2	Surat Tawaran ke Kolej Komuniti, Kementerian Pengajian Tinggi dan Borang Jawapan Terima (BJT-KK)		
1.3	3 salinan Sijil atau Slip Keputusan Peperiksaan SPM/ SPMV yang DISAHKAN		
1.4	3 salinan Sijil Kolej Komuniti atau Transkrip yang DISAHKAN (bagi program Diploma)		
2.0	BAYARAN		
2.1	Bayaran Yuran Pengajian bernilai RM 200.00 melalui: Kiriman Wang atas nama PENGARAH KOLEJ KOMUNITI MAS GADING <i>atau</i> JOMPAY (Akaun Simpanan / <i>Saving Account</i> Sahaja)		
2.2	Bayaran Pelbagai		
3.0	DOKUMEN SOKONGAN - Borang Hal-Hal Pelajar (telah lengkap diisi dan disusun mengikut urutan seperti di bawah)		
a)	BHEP1 Borang Maklumat Peribadi Pelajar		
b)	BHEP2 Laporan Pemeriksaan Kesihatan		
c)	BHEP 3 Perakuan Pelepasan Tanggungjawab i. BHEP 3a Perakuan Pelepasan Tanggungjawab (Ibu/Bapa/Penjaga) ii. BHEP 3b Perakuan Pelepasan Tanggungjawab (Pelajar)		
d)	BHEP4 Kebenaran Ibu/bapa/Penjaga untuk Rawatan Pembedahan		
e)	BHEP5 Aku Janji Pelajar		
f)	BHEP6 Borang Pengesahan Pendapatan i. BHEP 6(a) Borang Pengesahan Pendapatan Bapa ii. BHEP 6(b) Borang Pengesahan Pendapatan Ibu iii. BHEP 6(c) Borang Pengesahan Pendapatan Penjaga		
g)	BKPKK/B/02 Borang Permohonan BKPKK (jika berkaitan)		
4.0	SIJIL ATAU DOKUMEN		
4.1	Sijil Berhenti Sekolah DISAHKAN		
4.2	Sijil-sijil Kokurikulum yang berkaitan DISAHKAN		
4.3	Surat Akuan / Testimonial Sekolah DISAHKAN (jika ada)		
4.4	3 Salinan Akaun Bank Pelajar DISAHKAN		
4.5	3 Salinan kad pengenalan ibu/bapa/ penjaga DISAHKAN		
4.6	3 Salinan Slip Gaji ibu/bapa/penjaga (jika ada) DISAHKAN		
5.0	4 keping gambar berwarna terkini (ukuran pasport) Sila catatkan nama dan No.Kad Pengenalan pelajar di belakang setiap keping gambar		

CARTA ALIR PENDAFTARAN

CARTA ALIR 1 : SEBELUM HARI PENDAFTARAN

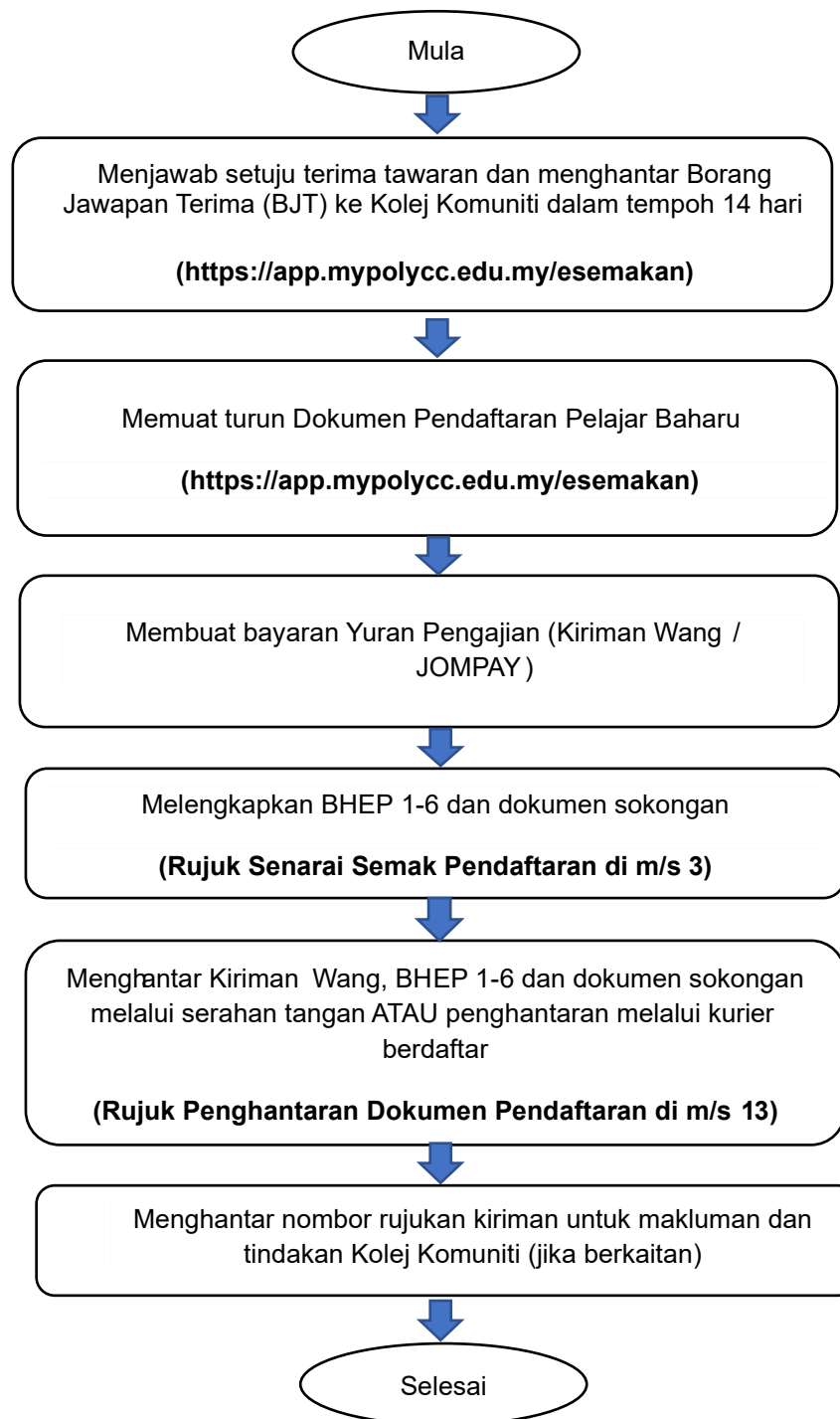

CARTA ALIR 2 : SEMASA HARI PENDAFTARAN

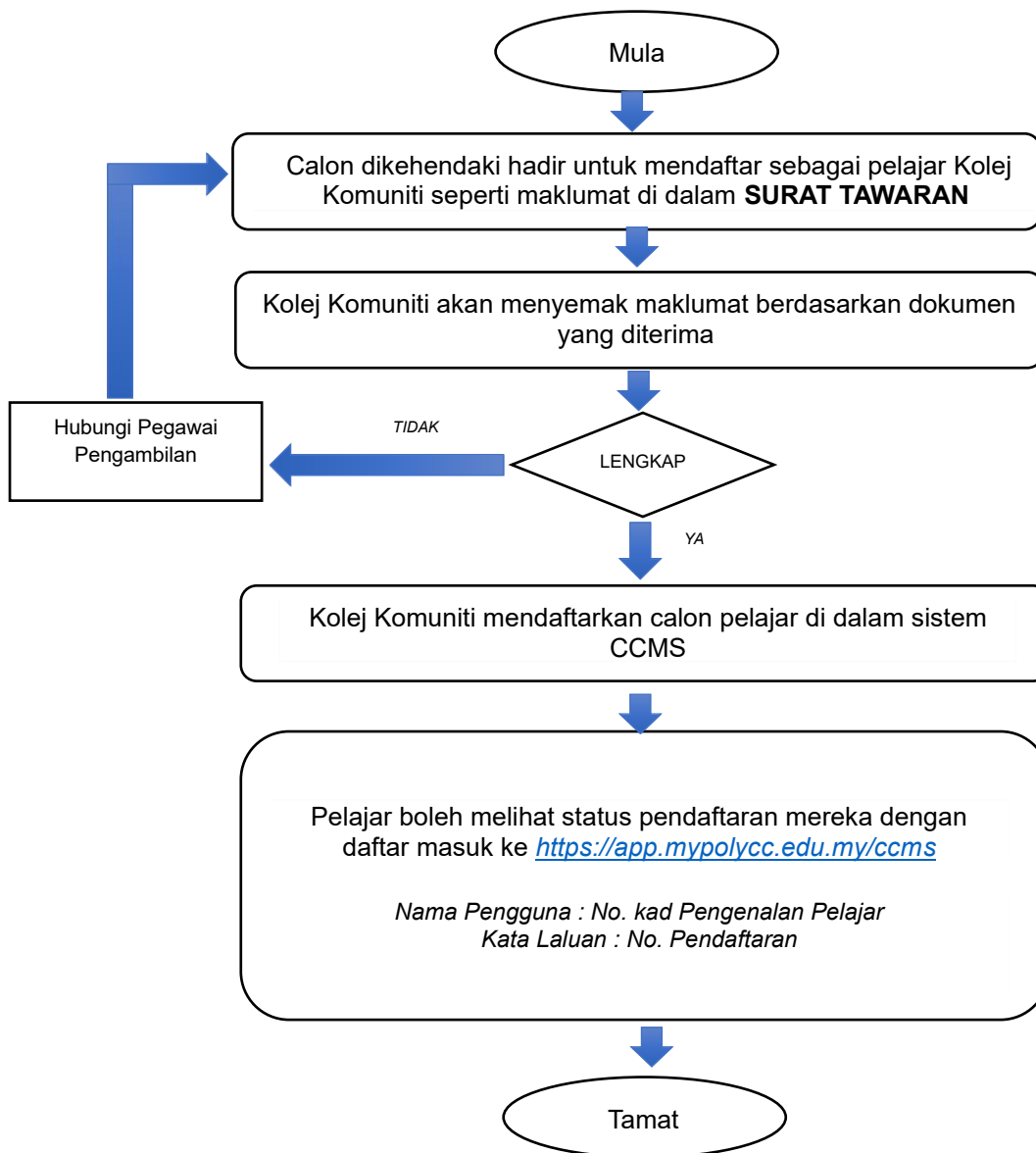

1.0 PENDAFTARAN

- 1.1 Maklumat anda akan disemak secara terperinci berdasarkan dokumen yang telah diterima. Anda dinasihatkan memberi maklumat sah semasa permohonan berkaitan dengan:
- i. Kewarganegaraan calon
 - ii. Keputusan Peperiksaan SPM
 - iii. Keputusan Sijil Kolej Komuniti (bagi program Diploma sahaja)
- 1.2 Pelajar yang mendapat tawaran program yang disenaraikan di bawah ini, dikehendaki memaklumkan kepada Kolej Komuniti dengan SEGERA sekiranya didapati **Buta Warna** setelah membuat Pemeriksaan Doktor. Rujuk BHEP 2 (m/s 25-28).
- i. Sijil Teknologi Elektrik (Pemasangan dan Perkhidmatan)
 - ii. Sijil Teknologi Elektrik
 - iii. Sijil Teknologi Telekomunikasi
 - iv. Sijil Teknologi Peranti Mudah Alih
- 1.3 Anda akan didaftarkan sebagai pelajar Kolej Komuniti seperti maklumat di dalam **SURAT TAWARAN** setelah semua dokumen lengkap diterima.
- 1.4 Kementerian Pendidikan Tinggi berhak menarik balik tawaran pengajian di Kolej Komuniti sekiranya terdapat percanggahan maklumat dalam dokumen asal dengan maklumat yang telah anda berikan kepada Kementerian Pendidikan Tinggi semasa membuat permohonan.
- 1.5 Sila lengkapkan semua borang yang terdapat di dalam Buku Panduan Pendaftaran ini sebelum diserahkan kepada pihak Kolej Komuniti untuk proses pendaftaran.
- 1.6 Sekiranya pelajar **BERTUKAR INSTITUSI**, pelajar dikehendaki mengisi dan melengkapkan semula BHEP yang berkaitan.

2.0 BAYARAN

Bil	Perkara	Bayaran (RM)	Kaedah Bayaran
1.	Yuran Pengajian Diploma Kolej Komuniti, Sijil Kolej Komuniti (Satu Semester)	200.00	<p>Kiriman Wang atas nama “PENGARAH KOLEJ KOMUNITI MAS GADING” (Nama Kolej Komuniti berkenaan)</p> <p>Atau</p> <p>Melalui JOMPAY (Akaun Simpanan / Saving Account Sahaja)</p>  <p>Rujuk panduan tatacara pembayaran di muka surat 8-11</p>
2.	Bayaran Pelbagai (Semester 1)	105.00	<p>Maklumat lanjut, sila hubungi no. telefon seperti tertera dalam surat tawaran</p> <p>Rujuk maklumat pembayaran di muka surat 12</p>
3.	Segala perbelanjaan pemeriksaan doktor ditanggung oleh pihak pelajar.		

Nota:

- i. Semua bayaran yang dinyatakan perlu dijelaskan berdasarkan kaedah bayaran seperti di atas.
- ii. Sila simpan bukti pembayaran / resit JOMPAY dan dibawa pada masa hari pendaftaran.
- iii. Sila catatkan nama, no. kad pengenalan dan program anda di belakang setiap keping Kiriman Wang. Semua pembayaran yang telah dibuat **TIDAK** akan dikembalikan sekiranya anda berhenti pengajian di Kolej Komuniti.
- iv. Kiriman Wang boleh dibeli di mana-mana Pejabat Pos berhampiran. Rujuk Panduan Mengisi Borang Kiriman Wang.

2.1 Panduan pembayaran Yuran Pengajian melalui **KIRIMAN WANG**

a) Contoh Kiriman Wang Yuran Pengajian

POS MALAYSIA BERHAD (229990-M)
KIRIMAN WANG

POS MALAYSIA (POS M.O.9)
C 040205

SEK 13 SHAH ALAM
23.02.2009
K1
SELANGOR
PEJABAT PEMBAYAR

JENIS	PEJABAT PENGELUAR	TARIKH KELUARAN	NOMBOR STOK
10	05082	23022009	040205-33

NO SIRI KW: _____

Pejabat: _____
No. PENGARAH KOLEJ KOMUNITI MAS GADING

No. NAMA PELAJAR _____

No. NO KP PELAJAR _____

Amoun (RM): RM 200.00

Ringgit: DUA RATUS RINGGIT SAHAJA

NAS
Pegawai Pengeluar
Pegawai Pembayar

PEJABAT PEMBAYAR

CAP TARIKH

Tandatangan Penerima

No. Kad Pengenalan

b) Panduan mengisi Borang Kiriman Wang

		KIRIMAN WANG (MONEY ORDER)		POS M.O. 68 MO 818800	
Tandakan y/bagi yang berkenaan Tickly where applicable					
<input type="checkbox"/> PENGIRIMAN / PEMBELIAN SEND MONEY	<input type="checkbox"/> PENERIMAAN / PEMBAYARAN RECEIVED / BENEFICIARY	Nombor Kiriman Wang Money Order Number			
<input type="checkbox"/> Kiriman Wang Money Order	<input type="checkbox"/> Kiriman Wang Ekspres Express Money Order	<input type="checkbox"/> Pejabat Pembayar Payment Office	<input type="checkbox"/> Kiriman Wang Luar Negara International Money Order	Negara Country	
JUMLAH KIRIMAN REMITTANCE AMOUNT	RM 200.00	MATAWANG ASING FOREIGN CURRENCY			
Maklumat Wakil Representative Details					
Wakil perlu mengisi ruangan ini serta kemukakan surat perwakilan kuasa daripada penerima atau pengirim Representative details is compulsory and required to furnish authorisation letter from recipient or sender					
Nama Name					
Jenis Kad Pengenalan Identification Type					
<input type="checkbox"/> MyKad	<input type="checkbox"/> Pasport Passport	<input type="checkbox"/> Polis / Tentera Police / Army	Nombor ID ID Number		
Warganegara Nationality			Tempat Lahir Place of Birth		
Maklumat Pengirim Sender Details					
Nama Name					
NAMA PENUH PELAJAR					
Alamat Address					
ALAMAT SURAT MENYURAT					
Bandar City					
Poskod Postcode		Negeri State			
No. Telefon Telephone No.		Tarikh Lahir Date of Birth			
Jenis Kad Pengenalan Identification Type					
<input type="checkbox"/> MyKad	<input type="checkbox"/> Pasport Passport	<input type="checkbox"/> Polis / Tentera Police / Army	Nombor ID ID Number		
Warganegara Nationality			Tempat Lahir Place of Birth		
Jantina Gender					
<input type="checkbox"/> Lelaki Male	<input type="checkbox"/> Perempuan Female		NO KAD PENGENALAN PELAJAR		
Maklumat Penerima / Pembayaran Recipient Details					
Nama Name					
PENGARAH KOLEJ KOMUNITIMAS.GADING					
Alamat Address					
LOT 742-750, OFF PARENT LOT 726 BAU TOWN DISTRICT					
Bandar City					
Poskod Postcode		Negeri State			
BAU		94000		SARAWAK	
No. Telefon Telephone No.					
Tarikh Lahir Date of Birth					
Jenis Kad Pengenalan Identification Type					
<input type="checkbox"/> MyKad	<input type="checkbox"/> Pasport Passport	<input type="checkbox"/> Polis / Tentera Police / Army	Nombor ID ID Number		
Warganegara Nationality			Jantina Gender		
			<input type="checkbox"/> Lelaki Male <input type="checkbox"/> Perempuan Female		
Hubungan dengan Pengirim/Penerima Relationship with Sender / Recipient					
Tujuan Transaksi Purpose of Transaction					
YURAN PENGAJIAN			Punca Dana Source of Fund		
Pekerjaan Occupation			Lain-lain / Others Sila Jelaskan / Please Specify		
Perkhidmatan pengiriman wang yang telah anda pilih adalah tertakluk pada terma & syarat yang terdapat di bahagian belakang borang ini. Dengan menandatangani borang ini, anda telah bersetuju dengan terma dan syarat tersebut. The terms and conditions governing the money transfer service you have selected are set forth on the back of this form. By signing this form, you are agreeing to those terms and conditions.					
Tandatangan Pelanggan Customer's Signature					
Tarikh Date					
Tandatangan Pegawai Pengetuar Issuing Officer					
Tarikh Date					

2.2 Panduan pembayaran Yuran Pengajian melalui **JOMPAY**

Langkah 1: Log Masuk ke Perbankan Pilihan Dalam Talian atau *Mobile Banking*

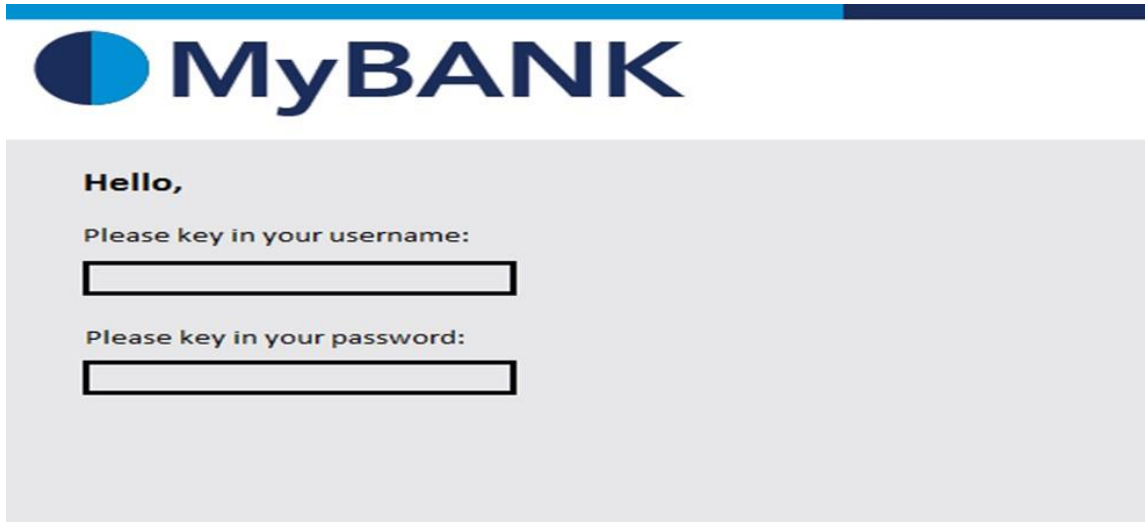

Langkah 2: Pilih JomPay pada menu *Pay Bills*

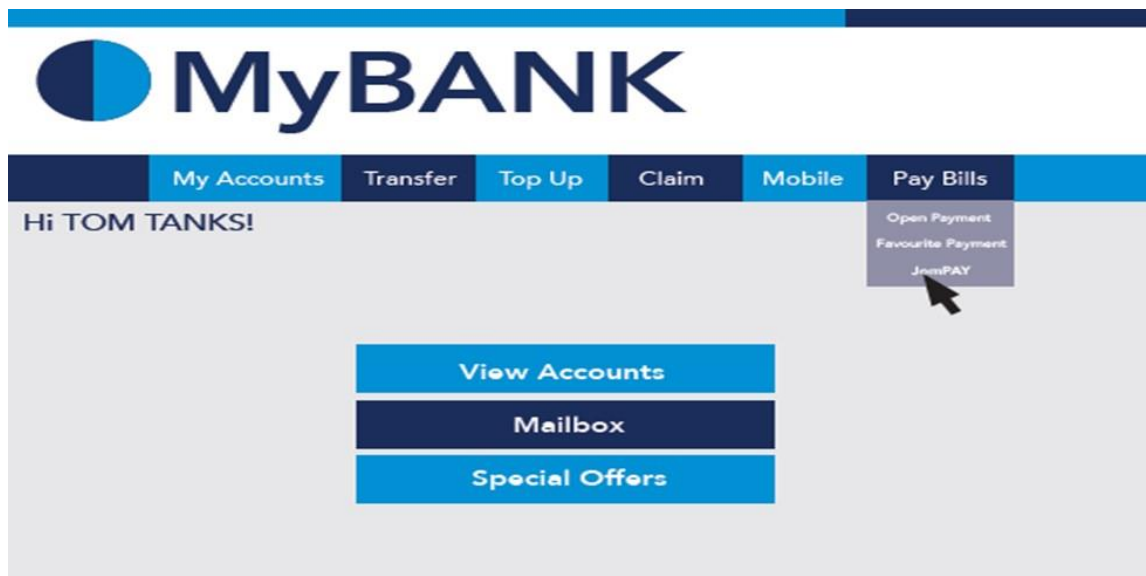

Langkah 3: Buat Pilihan Akaun Pengguna dan Isi Maklumat berikut:

- i) *Biller Code:* **250100**
- ii) *Reference 1:* Nombor Kad Pengenalan **Pelajar** (terhad kepada 20 aksara)
- iii) *Reference 2:* Nombor Telefon **Pelajar** (terhad kepada 20 aksara)
- iv) *Jumlah:* Berdasarkan Surat Arahan Bayaran Yuran

Langkah 4: Menyemak semula maklumat sebelum mengesahkan (CONFIRM) pembayaran

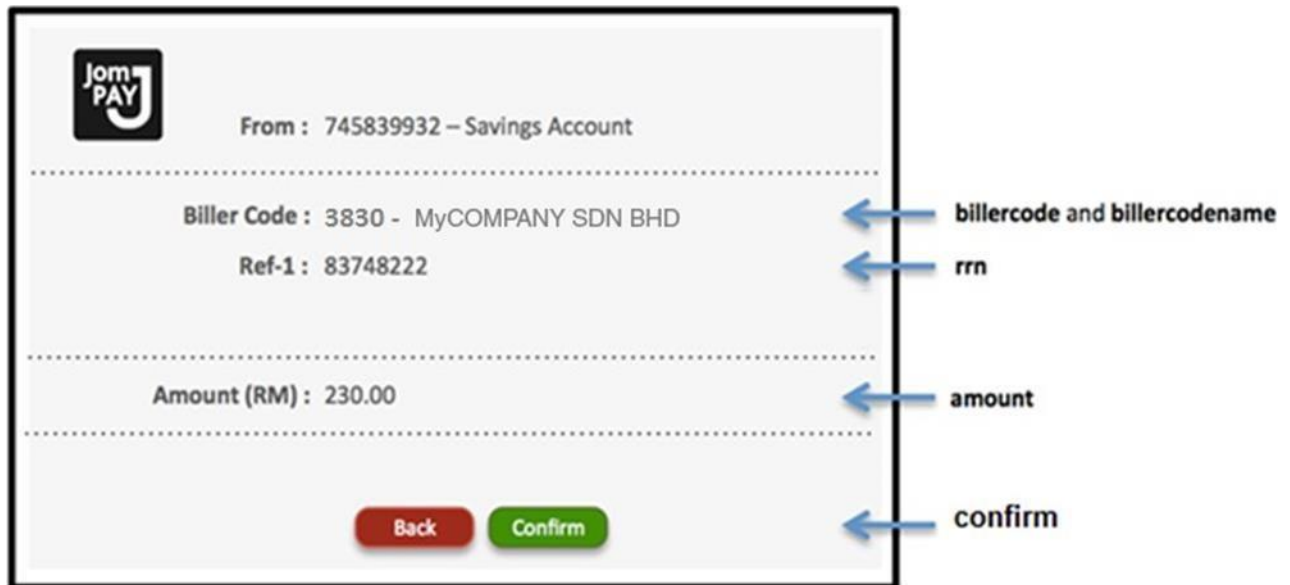

Langkah 5: Unique JomPay Reference Number akan dipaparkan setelah transaksi bayaran berjaya dilakukan.

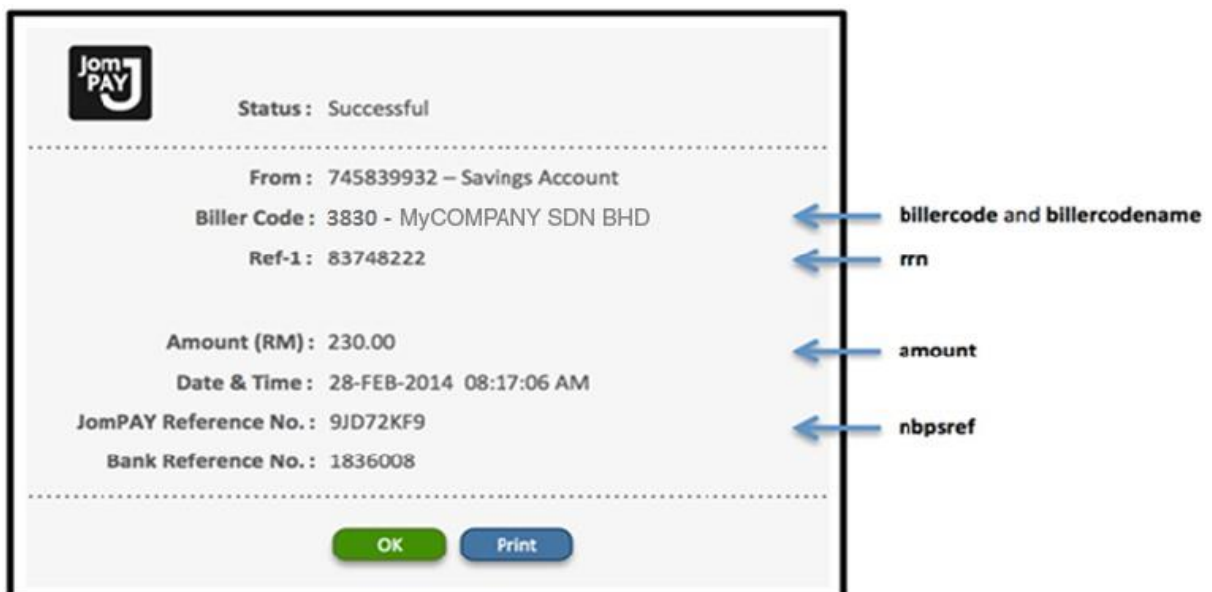

Pelajar diwajibkan untuk mencetak maklumat bayaran ini bagi tujuan simpanan dan rekod pendaftaran pelajar.

2.3 Bayaran Pelbagai

BIL	AGIHAN BAYARAN PELBAGAI	RM
1.1	Perlindungan Insurance Pelajar @RM 35.00 / tahun	35.00
1.2	Kelengkapan / Peralatan Pelajar	
	I. Baju Berlogo Kolej Komuniti (T-Shirt Berkolar Lengan Pendek & Berkolar)	35.00
	II. Kad Matrik Pelajar	12.00
	III. Lanyard	12.00
	IV. Alatan Tulis	11.00
JUMLAH KESELURUHAN		RM 105.00

Nota: Di bayar secara tunai semasa hari pendaftaran.

3.0

PENGHANTARAN DOKUMEN PENDAFTARAN

BIL	SENARAI DOKUMEN
1.	3 salinan Kad Pengenalan pelajar yang DISAHKAN
2.	Surat Tawaran ke Kolej Komuniti, Kementerian Pendidikan Tinggi dan Borang Jawapan Terima (BJT-KK)
3.	3 salinan Sijil atau Slip Keputusan Peperiksaan SPM/ SPMV yang DISAHKAN
4.	Yuran pengajian bernilai RM 200.00 melalui: Kiriman Wang atas nama PENGARAH KOLEJ KOMUNITI MAS GADING <i>atau</i> JOMPAY (Akaun Simpanan / <i>Saving Account</i> Sahaja)
6.	BHEP1 Borang Maklumat Peribadi Pelajar
7.	BHEP2 Laporan Pemeriksaan Kesihatan
8.	BHEP3 Perakuan Pelepasan Tanggungjawab (Ibu/Bapa/Penjaga)
9.	BHEP4 Kebenaran Ibu/bapa/Penjaga untuk Rawatan Pembedahan
10.	BHEP5 Aku Janji Pelajar
11.	BHEP6 Borang Pengesahan Pendapatan i. BHEP 6(a) : Borang Pengesahan Pendapatan Bapa ii. BHEP 6(b) : Borang Pengesahan Pendapatan Ibu iii. BHEP 6(c) : Borang Pengesahan Pendapatan Penjaga
12.	BKPKK/B/02 Borang Permohonan BKPKK (jika berkaitan)
13.	Sijil Berhenti Sekolah DISAHKAN
14.	Sijil-sijil Kokurikulum yang berkaitan DISAHKAN
15.	Surat Akuan / Testimonial Sekolah DISAHKAN (jika ada)
16.	3 Salinan Penyata Akaun Bank Pelajar DISAHKAN
17.	3 Salinan kad pengenalan ibubapa/ penjaga DISAHKAN
18.	3 Salinan Slip Gaji ibubapa/ penjaga (jika ada) DISAHKAN
19.	4 keping gambar berwarna terkini (ukuran pasport) Sila catatkan nama dan No.Kad Pengenalan pelajar di belakang setiap keping gambar

Semua dokumen di atas perlu diserahkan tangan atau secara pengeposan menggunakan kurier berdaftar seperti contoh dalam rajah di bawah :



4.0 KEMUDAHAN TEMPAT TINGGAL

- 4.1 Terdapat enam (6) buah Kolej Komuniti (KK) yang menyediakan kemudahan asrama iaitu KK Gerik, KK Paya Besar, KK Rompin, KK Jelebu, KK Segamat 2 dan Langkawi Tourism Academy @ KK Langkawi. Tempat adalah terhad tertakluk kepada keputusan pengurusan kolej yang berkenaan.
- 4.2 Kolej Komuniti yang lain **TIDAK** menyediakan penginapan / asrama. Walau bagaimanapun, pihak Kolej Komuniti akan bersedia membantu dalam urusan penginapan pelajar.

5.0 PAKAIAN DAN RUPA DIRI

- 5.1 Semasa Program Suaikenal:

Semua pelajar baharu **DIWAJIBKAN** mengikuti Program Suai kenal sebagaimana yang ditetapkan oleh pihak Kolej Komuniti. Kaedah berlangsungnya program ini adalah secara bersemuka.

- 5.2 Semasa Kuliah / Bengkel/ Makmal:

Semua pelajar perlu mematuhi arahan dan panduan pemakaian yang tertakluk kepada Buku Panduan & Peraturan Kolej Komuniti serta Akta 174 (Akta Institusi). Rujuk Contoh Rupa Diri dan Pakaian Pelajar.

KOD ETIKA PAKAIAN PELAJAR



Rambut Pendek

- Memakai Kad Pelajar
- Bertudung & Menutup Aurat (Muslim)
- Rambut Diikat Kemas (Bukan Muslim)

Baju Kemeja / T-Shirt Berkolar

Tuck In

Seluar Slack / Khakis

ANDA DILARANG MEMAKAI

- Baju Ketat
- Seluar Skinny / Palazzo
- Longgar & Labuh Bawah Paras Punggung

ANDA DILARANG MEMAKAI

- T-Shirt Round Neck
- Seluar Jeans

• Kasut Bertutup

*Anda Buat,
Anda Cemerlang
TERBAIK!!*

ZON LARANGAN MEROKOK 

6.0 PEMBIAYAAN KEWANGAN

Pelajar Kolej Komuniti boleh memohon pinjaman atau bantuan kewangan seperti berikut:

6.1 Sijil Kolej Komuniti

6.1.1 Lulusan SPM

Bil	Tajaan/ Bantuan
1	Bantuan Kewangan Pelajar Kolej Komuniti (BKPKK) *
2	Bantuan Agensi-Agensi Lain

*tertakluk kepada terma dan syarat yang ditetapkan DAN pelajar perlu mengemukakan permohonan bantuan melalui Borang BKPKK/B/02.

6.1.2 Pelajar Khas

Bil	Tajaan/ Bantuan
1	Bantuan Kewangan Orang Kelainan Upaya (BKOKU)
2	Program Pendidikan Khas (PPK)
3	Bantuan Agensi-Agensi Lain

6.2 Diploma Kolej Komuniti

Bil	Pinjaman
1	Pinjaman Tabung Pendidikan Tinggi Negara (PTPTN)
2	Bantuan Agensi-Agensi Lain

7.0 **MAKLUMAT AKADEMIK**

- 7.1 Pelajar dikehendaki menghadiri kuliah / tutorial / bengkel atau lain-lain pengajaran berhubung dengan program pengajiannya dan **MESTILAH**:
- Kehadiran tidak kurang 80%.
 - Berada dalam kelas bersemuka di bilik kuliah / tutorial / bengkel tepat pada masa dan mengikut jadual.
 - Mendapat kebenaran pensyarah untuk meninggalkan kuliah / tutorial / bengkel.
 - Memberi alasan bertulis yang munasabah berserta dokumen sokongan jika tidak dapat menghadiri kuliah / tutorial / bengkel.

SEPANJANG MENGIKUTI PENGAJIAN PELAJAR ADALAH TERTAKLUK KEPADA BUKU PANDUAN & PERATURAN KOLEJ KOMUNITI SERTA AKTA 174 (AKTA INSTITUSI)



KEMENTERIAN PENDIDIKAN TINGGI
JABATAN PENDIDIKAN POLITEKNIK DAN KOLEJ KOMUNITI

BORANG HAL EHWAL PELAJAR (BHEP 1-6)

Semua calon pelajar adalah dikehendaki untuk melengkapkan Borang Hal Ehwal Pelajar (BHEP 1-6) Politeknik dan Kolej Komuniti

Borang-borang yang perlu dilengkapkan adalah seperti berikut:

BIL	BORANG	SEMAKAN (PELAJAR)	SEMAKAN PEGAWAI	CATATAN
1	BHEP 1 Borang Maklumat Peribadi Pelajar			Sila lekatkan gambar terbaru berukuran passport
2	BHEP 2 Laporan Pemeriksaan Kesihatan			Perlu dibuat di Poliklinik atau Hospital Kerajaan/Swasta serta ditandatangani oleh Doktor bertauliah
3	BHEP 3 Perakuan Pelepasan Tanggungjawab i. BHEP 3a Perakuan Pelepasan Tanggungjawab (Ibu/Bapa/Penjaga) ii. BHEP 3b Perakuan Pelepasan Tanggungjawab (Pelajar)			Perlu ditandatangani oleh Ibu/bapa/penjaga dan saksi
4	BHEP 4 Kebenaran Ibu/bapa/penjaga untuk rawatan pembedahan			Perlu ditandatangani oleh Ibu/bapa/penjaga dan saksi
5	BHEP 5 Aku Janji Pelajar			Perlu ditandatangani oleh calon pelajar dan saksi
6	BHEP 6 Borang Pengesahan Pendapatan i. BHEP 6(a) Borang Pengesahan Pendapatan Bapa ii. BHEP 6(b) Borang Pengesahan Pendapatan Ibu iii. BHEP 6(c) Borang Pengesahan Pendapatan Penjaga			Perlu ditandatangani oleh calon/Ibu/bapa/penjaga dan saksi
7	BKPKK/B/02 <i>*Bagi Pelajar Kolej Komuniti yang ingin memohon BKPKK</i>			*Untuk diisi oleh pelajar Kolej Komuniti Sahaja BKPKK/B/02 untuk diisi oleh pelajar yang memenuhi syarat permohonan

Semua borang hendaklah **LENGKAP** dan perlu dikemukakan pada hari pendaftaran pelajar baharu.

Senarai Saksi:

Pegawai Kerajaan Kumpulan Pengurusan dan Profesional Gred 41 dan ke atas di Kementerian / Jabatan Persekutuan dan Negeri / Pejabat Daerah / Badan Berkanun/ Wakil Rakyat / Senator / Penggawa / Penghulu / Temenggung / Ketua Kampung / Tuai Rumah / Pengerusi Jawatankuasa Pembangunan dan Keselamatan Kampung (JPKK)/ Jawatankuasa Pembangunan dan Keselamatan Kampung Persekutuan (JPKKP) / Ketua Kaum / Ketua Masyarakat



KEMENTERIAN PENDIDIKAN TINGGI
JABATAN PENDIDIKAN POLITEKNIK DAN KOLEJ KOMUNITI

BORANG HAL EHWAL PELAJAR

(BHEP1 – BHEP6)

ARAHAN:

1. Sila lengkapkan **SEMUA** borang dengan sempurna.
2. Susun mengikut tertib dan bawa Borang Hal-Hal Pelajar ini pada Hari Pendaftaran.

NAMA PELAJAR																				
---------------------	--	--	--	--	--	--	--	--	--	--	--	--	--	--	--	--	--	--	--	--

--	--	--	--	--	--	--	--	--	--	--	--	--	--	--	--	--	--	--	--	--

--	--	--	--	--	--	--	--	--	--	--	--	--	--	--	--	--	--	--	--	--

--	--	--	--	--	--	--	--	--	--	--	--	--	--	--	--	--	--	--	--	--

NO. KP							-			-				
---------------	--	--	--	--	--	--	---	--	--	---	--	--	--	--



KEMENTERIAN PENDIDIKAN TINGGI
JABATAN PENDIDIKAN POLITEKNIK DAN KOLEJ KOMUNITI

BORANG MAKLUMAT PERIBADI PELAJAR

LEKATKAN
GAMBAR
BERWARNA
TERKINI
BERUKURAN
PASPORT

MAKLUMAT PELAJAR			
Nama Pelajar (seperti dalam Kad Pengenalan)			
No. Kad Pengenalan			
Tarikh Lahir		Jantina	
Bangsa		Agama	
Warganegara			
Status perkahwinan	Bujang/Kahwin/Duda/Janda		
Bilangan adik-beradik			
No. Telefon			
Alamat Surat Menyurat			
Alamat E-Mel			
Jenis Penyakit Pernah / Sedang Dihidapi (Jika Ada)			
Status OKU	Ya / Tidak	Jika Ya, Nyatakan (Jenis Kecacatan) : _____ _____ No. Pendaftaran OKU (jika ada) : _____	

MAKLUMAT IBU/PENJAGA			
Nama Ibu (seperti dalam Kad Pengenalan)			
Hubungan (Jika Penjaga)			
Bangsa			
Status	Berkahwin / Bercerai / Balu / Meninggal Dunia		
No. Kad Pengenalan			
No. Telefon (Bimbit/Rumah)		No. Telefon (Pejabat)	
Pekerjaan	<input type="checkbox"/> Kerajaan. Nyatakan : <input type="checkbox"/> Swasta. Nyatakan : <input type="checkbox"/> Pesara <input type="checkbox"/> Sendiri. Nyatakan : *** Sila isi Borang Pengesahan Pendapatan <input type="checkbox"/> Tidak Bekerja		
Tempat Bekerja/Syarikat/Organisasi			
Pendapatan Sebulan (RM)			
Bil Tanggungan	_____ orang <ul style="list-style-type: none"> Tanggungan termasuk isteri, anak kandung, anak tiri, anak angkat Anak-anak yang telah bekerja atau telah berumahtangga dan berumur 21 tahun ke atas TIDAK TERMASUK di bawah tanggungan ibu/bapa/penjaga walau bagaimanapun, pengecualian diberikan kepada anak kurang upaya atau masih menuntut di Institusi Pengajian Tinggi Awam (IPTA) atau Institut Pengajian Tinggi Swasta (IPTS) di peringkat Ijazah Pertama 		
Alamat Surat Menyurat			
Alamat E-Mel			

MAKLUMAT BAPA/PENJAGA	
Nama Bapa (seperti dalam Kad Pengenalan)	
Hubungan (Jika Penjaga)	
Bangsa	
Status	Berkahwin / Bercerai / Duda / Meninggal Dunia
No. Kad Pengenalan	
No. Telefon (Bimbit/Rumah)	No. Telefon (Pejabat)
Pekerjaan	<input type="checkbox"/> Kerajaan. Nyatakan :..... <input type="checkbox"/> Swasta. Nyatakan :..... <input type="checkbox"/> Pesara <input type="checkbox"/> Sendiri. Nyatakan :..... *** Sila isi Borang Pengesahan Pendapatan <input type="checkbox"/> Tidak Bekerja
Tempat Bekerja/Syarikat/ Organisasi	
Pendapatan Sebulan (RM)	
Bil Tanggungan	_____ orang <ul style="list-style-type: none"> • Tanggungan termasuk isteri, anak kandung, anak tiri, anak angkat • Anak-anak yang telah bekerja atau telah berumahtangga dan berumur 21 tahun ke atas TIDAK TERMASUK di bawah tanggungan ibu/bapa/penjaga walau bagaimanapun, pengecualian diberikan kepada anak kurang upaya atau masih menuntut di Institusi Pengajian Tinggi Awam (IPTA) atau Institut Pengajian Tinggi Swasta (IPTS) di peringkat Ijazah Pertama
Alamat Surat Menyurat	
Alamat E-Mel	

MAKLUMAT WARIS TERDEKAT (SELAIN IBU/BAPA/PENJAGA)	
Nama Waris	
Hubungan	
No. Telefon (Bimbit/Rumah)	
Alamat Surat Menyurat	



KEMENTERIAN PENDIDIKAN TINGGI
JABATAN PENDIDIKAN POLITEKNIK DAN KOLEJ KOMUNITI

LAPORAN PEMERIKSAAN KESIHATAN REPORT OF MEDICAL EXAMINATION

(Pemeriksaan boleh dijalankan/dilakukan di hospital kerajaan atau swasta)

BAHAGIAN A: MAKLUMAT PELAJAR Section A : Personal Details			
Nama Pelajar (seperti dalam KP)			
No. Kad Pengenalan			
Tarikh Lahir		Jantina	
Bangsa		Agama	
Status	Bujang/Kahwin/Duda/Janda		
Program Pengajian			
Nama Ibu/bapa/Penjaga (seperti dalam KP)			
No. Telefon Pelajar		No. Telefon Ibu/bapa/ Penjaga	
Alamat Surat Menyurat			
BAHAGIAN B: PENGAKUAN PERIHAL PENYAKIT SENDIRI & KELUARGA * Sila tandakan (/) dalam kotak berkenaan Section B : Health Declaration * Please (/) in appropriate column			
JENIS PENYAKIT Type of illness	SENDIRI Self	KELUARGA Family	Sekiranya ADA, nyatakan rawatan yang diterima If "YES", please state details
Penyakit Kritikal <i>Serious Illness</i>			
Pembedahan <i>Surgery</i>			
Batuk Kering <i>Tuberculosis</i>			
Kencing Manis <i>Diabetic</i>			
Penyakit Mental <i>Mental Illness</i>			
Lelah <i>Asthma</i>			
Alahan <i>Allergy</i>			

Penagihan Dadah <i>Drug Addiction</i>			
HIV <i>AIDS</i>			
Kanser <i>Cancer</i>			
Buah Pinggang <i>Kidney Disease</i>			
Jantung <i>Heart Diseases</i>			
Gastrik <i>Gastric</i>			
Tiroid <i>Thyroid Diseases</i>			
Migrain <i>Migraine</i>			
Sawan <i>Epilepsy</i>			
Kecacatan Anggota <i>Deformities</i>			
Kemurungan <i>Depression</i>			
Lain-Lain Penyakit <i>Others</i>			

PENGAKUAN PEMOHON
Declaration of Applicant

<p>Saya dengan ini mengaku bahawa semua maklumat yang diberikan di Bahagian A dan Bahagian B adalah benar.</p> <p><i>I hereby certify that the above information is true and complete.</i></p>	<p>.....</p> <p>(Tandatangan Pemohon)</p> <p><i>Signature</i></p> <p>Tarikh:</p> <p><i>Date</i></p>
--	---

BAHAGIAN C: UNTUK DILENGKAPKAN OLEH DOKTOR PEMERIKSA <i>Section C : To be completed by the Examining Doctor</i>			
PEMERIKSAAN UMUM / GENERAL EXAMINATION			
Tinggi <i>Height (cm)</i>		Berat <i>Weight (kg)</i>	
Nadi <i>Pulse (per minute)</i>		Tekanan Darah <i>Blood Pressure (mmHg)</i>	
PEMERIKSAAN ANGGOTA TUBUH / EXAMINATION OF BODY FIGURE			
Jenis Pemeriksaan <i>Types of Examining</i>	Kanan <i>Right</i>	Left <i>Kiri</i>	Catatan <i>Statement</i>
Penglihatan mata tanpa kacamata <i>Unaided vision</i>			
Penglihatan dengan kacamata <i>Aided vision</i>			
Fundoscopy			
Buta Warna <i>Colour Blindness</i>			
JENIS PEMERIKSAAN <i>Type of Examining</i> NORMAL	NORMAL	ABNORMAL	CATATAN <i>Statement</i>
Pemeriksaan Telinga <i>Examination of Ears</i>			
Ruang Mulut <i>Oral Cavity</i>			
Jantung <i>Heart</i>			
Sistem Respiratori <i>Respiratory System</i>			
Abdomen & Rongga Hernia <i>Abdomen and Hernial Orificies</i>			
Sistem Saraf <i>Nervous System</i>			
Organ Penghadaman <i>Digestive Organ</i>			
Keadaan & Kecerdasan Mental <i>Mental Condition & Intelligence</i>			
Rangka Tulang & Sendi <i>Skeleton Bones & Joints</i>			
Kulit <i>Skin</i>			
Kecacatan <i>Deformaties</i>			

Sistem Muskulosketal <i>Murculosketal System</i>			
Pemeriksaan Air Kencing <i>Examination of Urine</i>			
a) Gula / <i>Sugar</i>			
b) Albumin / <i>Albumin</i>			
Lain-lain / <i>others</i>			
BAHAGIAN D: PENGESAHAN DOKTOR CERTIFICATION BY MEDICAL OFFICER * Sila tandakan (/) dalam kotak berkenaan * Please tick (/) in appropriate column			
Saya mengesahkan bahawa pada hari ini (tarikh / <i>date</i>) telah memeriksa individu yang bernama seperti di bawah: <i>I certify that I have examined the candidate as below:</i>			
Nama Penuh <i>Full name</i>			
No. Kad Pengenalan <i>Identity Card No.</i>			
dan mendapati beliau <i>and found he / she</i>			
	Tidak menghidap apa-apa penyakit dan disahkan sihat <i>Good health condition</i>		
	Menghidapi komplikasi perubatan berikut: <i>Having the following medical complication(s):</i>		
	Sedang menerima rawatan <i>Undergoing treatment</i>		
	Tidak Buta Warna <i>Not Color Blind</i>		
	Buta Warna <i>Color Blind</i>		
Tandatangan & Cop Rasmi Doktor <i>Doctor's Signature & Official Stamp</i>			

Note: In completing this form, particular attention should be paid to the following points: -

- a) X-ray of chest to rule out any tuberculosis or chronic pulmonary disease; where the film is entirely normal it needs not be forwarded, but if any abnormality is noted the film should be sent with this report.*
- b) Kidneys – no evidence of renal lesion should be present*
- c) Eyesight – severe errors of refraction should be not be passed as these should only give trouble during the years of study.*
- d) Hearing – deafness should be considered a definite bar.*



KEMENTERIAN PENDIDIKAN TINGGI
JABATAN PENDIDIKAN POLITEKNIK DAN KOLEJ KOMUNITI

PERAKUAN PELEPASAN TANGGUNGJAWAB (IBU/BAPA/PENJAGA)

(diisi dalam 2 salinan)

Nama Penuh (Ibu/Bapa/Penjaga*) : _____
 No. Kad Pengenalan : _____
 Nama Penuh (Pelajar) : _____
 No. Kad Pengenalan : _____
 Alamat Rumah : _____

 No. Tel. (Ibu/Bapa/Penjaga*) (Rumah/Bimbit) : _____
 No. Tel. Pelajar : _____

Bahawa saya, seperti nama di atas, Ibu/Bapa/Penjaga* kepada pelajar di atas MEMBERI KEBENARAN anak/anak jagaan* saya menyertai apa-apa jua aktiviti yang dianjurkan oleh Politeknik/Kolej Komuniti dari semasa ke semasa, selama anak/anak jagaan* saya belajar di Kolej Komuniti Mas Gading.

Saya faham bahawa penyertaan anak/anak jagaan* saya ini merupakan satu keperluan bagi memenuhi syarat-syarat yang ditetapkan oleh pihak Politeknik/Kolej Komuniti kepada semua pelajar.

Selanjutnya, saya faham bahawa sekiranya Politeknik/Kolej Komuniti telah berusaha untuk menjaga keselamatan pelajar dan memastikan segala peraturan dipatuhi oleh anak/anak jagaan* saya semasa menyertai apa-apa jua aktiviti yang dianjurkan oleh Politeknik/Kolej Komuniti, saya tidak akan mengambil apaapa tindakan undang-undang dan tuntutan terhadap Kementerian Pendidikan Tinggi yang mewakili Kerajaan Malaysia, sekiranya berlaku apa-apa jua bentuk kemalangan, kerugian, kehilangan, kerosakan harta atau berlaku kematian ke atas anak/anak jagaan* saya semasa menyertai apa-apa jua aktiviti yang dianjurkan oleh Politeknik/ Kolej Komuniti.

Di hadapan saksi:

Tandatangan	:	_____	Tandatangan	:	_____
Nama	:	_____	Nama	:	_____
No. K/P	:	_____	No. K/P	:	_____
Tarikh	:	_____	Tarikh	:	_____

Nota: * Potong yang mana tidak berkenaan.

Senarai Saksi:

Pegawai Kerajaan Kumpulan Pengurusan dan Profesional Gred 41 dan ke atas di Kementerian / Jabatan Persekutuan dan Negeri / Pejabat Daerah / Badan Berkanun/ Wakil Rakyat / Senator / Penggawa / Penghulu / Temenggung / Ketua Kampung / Tuai Rumah / Pengerusi Jawatankuasa Pembangunan dan Keselamatan Kampung (JPKK)/ Jawatankuasa Pembangunan dan Keselamatan Kampung Persekutuan (JPKKP) / Ketua Kaum / Ketua Masyarakat



KEMENTERIAN PENDIDIKAN TINGGI
JABATAN PENDIDIKAN POLITEKNIK DAN KOLEJ KOMUNITI

PERAKUAN PELEPASAN TANGGUNGJAWAB (PELAJAR)

(diisi dalam 2 salinan)

BAHAWASANYA saya, (No. Kad Pengenalan:) pelajar yang mengikuti pengajian di Politeknik/Kolej Komuniti, Kementerian Pendidikan Tinggi, mengaku bahawa saya pada setiap masa akan MEMATUHI segala peraturan dan arahan yang diberi kepada saya.

Jika semasa menyertai apa-apa jua aktiviti yang dianjurkan oleh Politeknik/Kolej Komuniti, saya mengalami apa-apa jua bentuk kemalangan, kerugian, kehilangan, kerosakan harta atau berlaku kematian samada disebabkan oleh kecuaiian, kelalaian atau kegagalan saya atau tidak dalam mematuhi segala peraturan yang telah ditetapkan, saya atau sesiapa jua yang berkepentingan terhadap saya, tidak akan mengambil apa-apa tindakan undang-undang dan tuntutan terhadap Kerajaan Malaysia, Kementerian Pendidikan Tinggi yang mewakili Kerajaan Malaysia.

Tandatangan : _____
 Nama : _____
 No. K/P : _____
 Tarikh : _____

Di hadapan saksi :

Tandatangan : _____
 Nama : _____
 No. K/P : _____
 Tarikh : _____

Senarai Saksi:

Pegawai Kerajaan Kumpulan Pengurusan dan Profesional Gred 41 dan ke atas di Kementerian / Jabatan Persekutuan dan Negeri / Pejabat Daerah / Badan Berkanun/ Wakil Rakyat / Senator / Penggawa / Penghulu / Temenggung / Ketua Kampung / Tuai Rumah / Pengerusi Jawatankuasa Pembangunan dan Keselamatan Kampung (JPKK)/ Jawatankuasa Pembangunan dan Keselamatan Kampung Persekutuan (JPKKP) / Ketua Kaum / Ketua Masyarakat



KEMENTERIAN PENDIDIKAN TINGGI
JABATAN PENDIDIKAN POLITEKNIK DAN KOLEJ KOMUNITI

KEBENARAN IBU/BAPA/PENJAGA UNTUK RAWATAN PEMBEDAHAN

Pengarah

Kolej Komuniti Mas Gading
Lot 742 - 750, Of Parent Lot 726,
Bau Town District,
94007 Bau Sarawak

Saya
(Nama Ibu/Bapa/Penjaga)

No. KP.....ibu/bapa/penjaga* kepada pelajar bernama
.....(Nama pelajar)

No. KP: (Pelajar) yang sedang belajar di Politeknik/Kolej Komuniti
..... dengan ini secara rela hati memberi kebenaran kepada tuan atau wakil tuan untuk
mengambil sebarang tindakan yang perlu dan/atau menandatangani kebenaran bagi pihak saya jika pada
pandangan doktor, calon ini memerlukan rawatan bius (anaesthesia) atau/dan pembedahan, sedangkan saya
tidak dapat hadir pada masa yang diperlukan. saya tidak akan mengambil apa-apa tindakan undang-undang
dan tuntutan terhadap Kementerian Pendidikan Tinggi yang mewakili Kerajaan Malaysia, sekiranya berlaku
sebarang kemungkinan yang timbul daripada pembedahan tersebut.

Dalam masa kecemasan sila hubungi saya di nombor telefon berikut:

1. No. Telefon rumah :
2. No. Telefon waris/jiran :
3. No. Telefon Balai Polis/Penghulu/
Ketua Kampung/Penggawa :

.....
Tandatangan Ibu/Bapa/Penjaga* :
Nama : (tandatangan saksi)

Nombor KP :
.....
(Cop Jawatan)

Tarikh : Tarikh :

Senarai Saksi:

Pegawai Kerajaan Kumpulan Pengurusan dan Profesional Gred 41 dan ke atas di Kementerian / Jabatan Persekutuan dan Negeri / Pejabat Daerah / Badan Berkanun/ Wakil Rakyat / Senator /
Penggawa / Penghulu / Temenggung / Ketua Kampung / Tuai Rumah / Pengerusi Jawatankuasa Pembangunan dan Keselamatan Kampung (JPKK)/ Jawatankuasa Pembangunan dan
Keselamatan Kampung Persekutuan (JPKKP) / Ketua Kaum / Ketua Masyarakat



KEMENTERIAN PENDIDIKAN TINGGI
JABATAN PENDIDIKAN POLITEKNIK DAN KOLEJ KOMUNITI

AKU JANJI PELAJAR

Saya....., No. Kad Pengenalan, dengan sesungguhnya dan sebenarnya berjanji bahawa saya akan mematuhi semua undang-undang, kaedah-kaedah, peraturan-peraturan dan apaapa arahan yang terpakai kepada pelajar Politeknik/Kolej Komuniti, Kementerian Pendidikan Tinggi yang dibuat dari semasa ke semasa sepanjang saya menjadi seorang pelajar Politeknik/Kolej Komuniti. Maka dengan ini saya berjanji bahawa saya akan antara lain:

- (a) mematuhi subseksyen 10(2) Akta Institusi-Institusi Pelajaran (Tatatertib) 1976 [*Akta 174*], untuk tidak boleh menjadi ahli mana-mana persatuan, pertubuhan, badan atau kumpulan orang yang menyalahi undang-undang, sama ada di dalam atau di luar Malaysia, atau menjadi ahli manamana persatuan, pertubuhan, badan atau kumpulan orang, yang bukannya suatu parti politik, yang ditetapkan oleh Menteri Pendidikan Tinggi sebagai tidak sesuai demi kepentingan dan kesentosaan pelajar atau institusi;
- (b) mematuhi subseksyen 10(3) Akta Institusi-Institusi Pelajaran (Tatatertib) 1976 [*Akta 174*], untuk tidak boleh menyatakan atau berbuat sesuatu yang boleh semunasabahnya ditafsirkan sebagai menyatakan sokongan, simpati atau bangkangan terhadap mana-mana persatuan, pertubuhan, badan atau kumpulan orang yang menyalahi undang-undang, sama ada di dalam atau di luar Malaysia, atau mana-mana persatuan, pertubuhan, badan atau kumpulan orang, yang bukannya suatu parti politik, yang ditetapkan oleh Menteri Pendidikan Tinggi sebagai tidak sesuai demi kepentingan dan kesentosaan pelajar atau institusi;
- (c) mematuhi peruntukan berkenaan dengan tatatertib am sebagaimana yang dinyatakan dalam Kaedah-Kaedah Institusi Pelajaran (Tatatertib Pelajar-Pelajar) 1976 termasuklah:
 - (i) peruntukan berhubung dengan larangan-larangan am, yang antara lain termasuklah:
 - (a) tidak akan merosakkan atau mendatangkan mudarat kepada kepentingan, kesentosaan dan nama baik institusi, mana-mana pelajar, kakitangan, pegawai atau pekerja institusi;
 - (b) tidak akan merosakkan atau mendatangkan mudarat kepada ketenteraman atau keselamatan awam, akhlak, kesopanan atau tatatertib; dan
 - (c) tidak akan melanggar mana-mana peruntukan undang-undang bertulis, sama ada di dalam atau di luar kampus;
 - (ii) peruntukan berkenaan dengan kehadiran dalam kuliah, latihan amali, pakaian dan penampilan diri, menduduki peperiksaan, sekatan mengenai penggunaan teks kuliah;

- (iii) peruntukan berkenaan dengan mengatur perhimpunan, penggunaan pembesar suara, panji-panji dan pelekat;
- (iv) peruntukan berkenaan dengan penerbitan, pembahagian dan pengedaran dokumen;
- (v) peruntukan berkenaan dengan aktiviti pelajar di luar kampus dan penglibatan pelajar dalam apa-apa pekerjaan;
- (vi) peruntukan berkenaan dengan larangan berjudi, minum atau memiliki minuman keras, memiliki bahan lucah, memiliki dan menggunakan dadah dan racun;
- (vii) peruntukan berkenaan dengan kebersihan di dalam kampus, kawasan larangan dan kad pelajar;
- (viii) peruntukan berkenaan dengan tatatertib asrama; dan
- (ix) peruntukan berkenaan dengan tatatertib lalu lintas jalan.

Saya sesungguhnya faham bahawa sekiranya saya tidak mematuhi mana-mana peruntukan dalam semua undang-undang, kaedah-kaedah, peraturan-peraturan dan apa-apa arahan yang terpakai kepada pelajar Politeknik/Kolej Komuniti, Kementerian Pendidikan Tinggi yang dibuat dari semasa ke semasa, maka tindakan boleh diambil ke atas saya menurut peruntukan undang-undang, kaedahkaedah, peraturan-peraturan atau arahan berkenaan, termasuklah disingkirkan daripada Politeknik/Kolej Komuniti.

..... Tarikh:

(Tandatangan Pelajar)

Nama Pelajar :

No. Kad Pengenalan :

Program :

..... Tarikh:

(Tandatangan Saksi)

Nama Saksi :

No. Kad Pengenalan :

Jawatan Saksi :

Cop Rasmi :

Senarai Saksi:

Pegawai Kerajaan Kumpulan Pengurusan dan Profesional Gred 41 dan ke atas di Kementerian / Jabatan Persekutuan dan Negeri / Pejabat Daerah / Badan Berkanun/ Wakil Rakyat / Senator / Penggawa / Penghulu / Temenggung / Ketua Kampung / Tuai Rumah / Pengerusi Jawatankuasa Pembangunan dan Keselamatan Kampung (JPKK)/ Jawatankuasa Pembangunan dan Keselamatan Kampung Persekutuan (JPKKP) / Ketua Kaum / Ketua Masyarakat



KEMENTERIAN PENDIDIKAN TINGGI
JABATAN PENDIDIKAN POLITEKNIK DAN KOLEJ KOMUNITI

BORANG PENGESAHAN PENDAPATAN BAPA

NAMA PELAJAR	
NO PENDAFTARAN	
KURSUS	
INSTITUSI	

MAKLUMAT BAPA

NAMA	
NO.K/P	
HUBUNGAN DENGAN PELAJAR	
ALAMAT RUMAH	
PEKERJAAN	

Dengan ini, saya mengaku bahawa saya tidak mempunyai penyata gaji dan jumlah pendapatan saya adalah sebanyak RM _____ sebulan.

Tandatangan ibu / bapa / penjaga

Tarikh

PENGESAHAN

Saya dengan ini mengesahkan bahawa pendapatan yang dinyatakan di atas adalah benar, berdasarkan pengetahuan saya.

.....
Tandatangan & Cop Rasmi

Nama : _____
Jawatan : _____
Tarikh : _____



Senarai Saksi:

Pegawai Kerajaan Kumpulan Pengurusan dan Profesional Gred 41 dan ke atas di Kementerian / Jabatan Persekutuan dan Negeri / Pejabat Daerah / Badan Berkanun/ Wakil Rakyat / Senator / Penggawa / Penghulu / Temenggung / Ketua Kampung / Tuai Rumah / Pengerusi Jawatankuasa Pembangunan dan Keselamatan Kampung (JPKK)/ Jawatankuasa Pembangunan dan Keselamatan Kampung Persekutuan (JPKKP) / Ketua Kaum / Ketua Masyarakat



KEMENTERIAN PENDIDIKAN TINGGI
JABATAN PENDIDIKAN POLITEKNIK DAN KOLEJ KOMUNITI

BORANG PENGESAHAN PENDAPATAN IBU

NAMA PELAJAR	
NO PENDAFTARAN	
KURSUS	
INSTITUSI	

MAKLUMAT IBU

NAMA	
NO.K/P	
HUBUNGAN DENGAN PELAJAR	
ALAMAT RUMAH	
PEKERJAAN	

Dengan ini, saya mengaku bahawa saya tidak mempunyai penyata gaji dan jumlah pendapatan saya adalah sebanyak RM _____ sebulan.

Tandatangan ibu / bapa / penjaga

Tarikh

PENGESAHAN

Saya dengan ini mengesahkan bahawa pendapatan yang dinyatakan di atas adalah benar, berdasarkan pengetahuan saya.

.....
Tandatangan & Cop Rasmi

Nama : _____

Jawatan : _____

Tarikh : _____

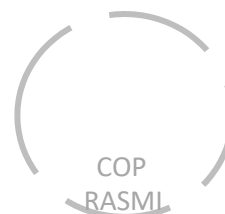

Senarai Saksi:

Pegawai Kerajaan Kumpulan Pengurusan dan Profesional Gred 41 dan ke atas di Kementerian / Jabatan Persekutuan dan Negeri / Pejabat Daerah / Badan Berkanun/ Wakil Rakyat / Senator / Penggawa / Penghulu / Temenggung / Ketua Kampung / Tuai Rumah / Pengerusi Jawatankuasa Pembangunan dan Keselamatan Kampung (JPKK)/ Jawatankuasa Pembangunan dan Keselamatan Kampung Persekutuan (JPKKP) / Ketua Kaum / Ketua Masyarakat

BHEP 6(c)



KEMENTERIAN PENDIDIKAN TINGGI
JABATAN PENDIDIKAN POLITEKNIK DAN KOLEJ KOMUNITI

BORANG PENGESAHAN PENDAPATAN PENJAGA

NAMA PELAJAR	
NO PENDAFTARAN	
KURSUS	
INSTITUSI	

MAKLUMAT PENJAGA

NAMA	
NO.K/P	
HUBUNGAN DENGAN PELAJAR	
ALAMAT RUMAH	
PEKERJAAN	

Dengan ini, saya mengaku bahawa saya tidak mempunyai penyata gaji dan jumlah pendapatan saya adalah sebanyak RM_____sebulan.

Tandatangan ibu / bapa / penjaga

Tarikh

PENGESAHAN

Saya dengan ini mengesahkan bahawa pendapatan yang dinyatakan di atas adalah benar, berdasarkan pengetahuan saya.

.....
Tandatangan & Cop Rasmi

Nama : _____
Jawatan : _____
Tarikh : _____



Senarai Saksi:

Pegawai Kerajaan Kumpulan Pengurusan dan Profesional Gred 41 dan ke atas di Kementerian / Jabatan Persekutuan dan Negeri / Pejabat Daerah / Badan Berkanun/ Wakil Rakyat / Senator / Penggawa / Penghulu / Temenggung / Ketua Kampung / Tuai Rumah / Pengerusi Jawatankuasa Pembangunan dan Keselamatan Kampung (JPKK) / Jawatankuasa Pembangunan dan Keselamatan Kampung Persekutuan (JPKKP) / Ketua Kaum / Ketua Masyarakat

PANDUAN AM MENGISI BORANG PENYATA PENDAPATAN BULANAN KELUARGA BAGI PERMOHONAN BANTUAN KEWANGAN PELAJAR KOLEJ KOMUNITI (BKPKK)

1. SYARAT-SYARAT AM PERMOHONAN

- i. Warganegara Malaysia
- ii. Mengikuti pengajian di peringkat Sijil Kolej Komuniti sahaja; dan
- iii. Ibu bapa/penjaga sah yang berpendapatan kasar bulanan semasa sebanyak RM 5,249.00 dan ke bawah tanpa tertakluk kepada jumlah tanggungan isi rumah.

2. PENDAPATAN KASAR BULANAN

Pendapatan kasar bulanan yang diperolehi daripada penggajian (gaji hakiki/pokok dan elaun-elaun tetap sahaja), perniagaan dan pendapatan lain seperti sewa, pencen dan bayaran berkala yang lain serta apa-apa perolehan atau keuntungan.

3. DOKUMEN SOKONGAN YANG PERLU DIKEMBALIKAN

Sila sertakan dokumen-dokumen berikut:

- i. Borang Penyata Pendapatan Bulanan Keluarga (**Borang BKPKK/B/02**);
- ii. Satu (1) Salinan kad pengenalan pelajar;
- iii. Satu (1) Salinan kad pengenalan ibu dan bapa / penjaga sah;
- iv. Satu (1) Salinan Sijil Kematian / Perceraian ibu dan bapa (Jika Berkaitan);
- v. Pengesahan pendapatan:

(a) Pendapatan daripada punca penggajian

- Satu (1) Salinan Slip Gaji; atau
- Satu (1) Salinan Slip Penyata Pencen; atau
- Satu (1) Salinan Slip Penyata Pendapatan Tahunan (Borang E).

(b) Pendapatan daripada Bekerja Sendiri / Tidak Bekerja (Tiada Majikan)

- Satu (1) Salinan Slip Bayaran Bantuan daripada Jabatan Kebajikan Masyarakat, NGO dan lain-lain (Sekiranya berkaitan); dan
- Surat Pengesahan Pendapatan Ibu/Bapa/penjaga sah (**Borang BKPKK/B/02-2**).

4. PENGESAHAN BORANG

Sama seperti senarai saksi / pegawai pengesah yang telah dinyatakan pada para 4 Borang BKPKK/B/02



BKPKK/B/02-1

**BORANG PENYATA PENDAPATAN BULANAN KELUARGA BAGI
PERMOHONAN BANTUAN KEWANGAN PELAJAR KOLEJ KOMUNITI
KEMENTERIAN PENDIDIKAN TINGGI**

- (i) Borang ini perlu diisi oleh calon (Para 1) dan diisi oleh ibu/bapa/penjaga [Para 2(a), 2(b) dan 2(c)] juga perlu disahkan oleh pegawai pengesah yang layak (Para 4) sebagaimana yang telah dinyatakan di bahagian tersebut.
- (ii) Bagi pengesahan pendapatan Bapa, Ibu/Penjaga yang mempunyai majikan, perlu disertakan sesalinan penyata gaji bulanan terkini yang disahkan oleh majikan atau penyata pencen tahunan terkini (pencen Kerajaan) yang disahkan oleh pegawai pengesah seperti di Para 4.
- (iii) Sila sertakan sesalinan kad pengenalan pemohon, kad pengenalan ibu dan bapa atau penjaga dan Sijil Kematian Ibubapa/Penjaga (jika berkenaan).
- (iv) Semua ruangan hendaklah diisi lengkap. Sila tandakan (/) pada ruangan berkaitan. Permohonan ini akan dibatalkan sekiranya butiran yang diberikan tidak lengkap atau tidak benar.

1. MAKLUMAT CALON (Diisi oleh Calon)

- (i) Nama Penuh (Huruf Besar) : _____
- (ii) No. Kad Pengenalan : _____ (iii) No. Pendaftaran Pelajar : _____
- (iii) Semester semasa : _____ (iv) Pusat Pengajian : _____
- (v) Kursus / Program : _____ (vi) Peringkat Pengajian : * Sijil / Diploma
- (vii) Alamat Tetap : _____

2(a) MAKLUMAT BAPA / PENJAGA (Diisi oleh bapa/penjaga)

- (i) Nama Penuh (Huruf Besar) : _____
- (ii) No. Kad Pengenalan : _____
- (iii) Status : Kahwin / Duda (iv) No. Telefon : (R) _____ (HP) _____
- (v) Pekerjaan : () Kerajaan. Nyatakan :
() Swasta. Nyatakan :
() Sendiri. Nyatakan :
() Lainlain : Meninggal / sakit /
() Pencen Kerajaan / Pencen Swasta
- (vi) Alamat Majikan : _____
- (vii) Pendapatan Kasar Bulanan : **RM** _____
* Sila sertakan slip gaji terkini / Penyata Pencen terkini disahkan (jika mempunyai majikan)

2(b) MAKLUMAT IBU

- (i) Nama Penuh (Huruf Besar) : _____
- (ii) No. Kad Pengenalan : _____
- (iii) Status : Kahwin / Ibu Tunggal (iv) No. Telefon : (R) _____ (HP) _____
- (v) Pekerjaan : () Kerajaan. Nyatakan :
() Swasta. Nyatakan :
() Sendiri. Nyatakan :
() Lainlain : Meninggal / sakit /
() Pencen Kerajaan / Pencen Swasta
- (vi) Alamat Majikan : _____
- (vii) Pendapatan Kasar Bulanan : **RM** _____
* Sila sertakan slip gaji terkini / Penyata Pencen terkini disahkan (jika mempunyai majikan)

2(c) JUMLAH PENDAPATAN KASAR BULANAN BAPA [2(a)] + IBU [2(b)] : RM _____

3. PERAKUAN

PERAKUAN CALON	PERAKUAN IBU / BAPA / PENJAGA
<p>Saya mengaku bahawa segala maklumat yang diberikan adalah betul dan benar belaka. Saya juga faham jika :</p> <p>i. keterangan yang diberikan di atas didapati palsu, pihak Kementerian berhak untuk membatalkan permohonan saya; dan</p> <p>ii. berlaku pelanggaran kontrak perjanjian, pihak Kementerian berhak untuk menuntut bayaran balik bantuan.</p> <p>..... Tandatangan Calon</p> <p>Nama :</p> <p>No. Kad Pengenalan :</p> <p>Tarikh :</p>	<p>Saya mengesahkan maklumat mengenai jumlah pendapatan dan bilangan yang dinyatakan di atas adalah benar. Saya juga faham jika:</p> <p>i. keterangan yang diberikan di atas didapati palsu, pihak Kementerian berhak untuk membatalkan permohonan anak saya / jagaan saya ini; dan</p> <p>ii. berlaku pelanggaran kontrak perjanjian, pihak Kementerian berhak untuk menuntut bayaran balik bantuan.</p> <p>..... Tandatangan Ibu / Bapa / Penjaga</p> <p>Nama :</p> <p>No. Kad Pengenalan :</p> <p>Tarikh :</p>

4. PENGESAHAN

PENGESAHAN : : Pengesahan hendaklah dilakukan oleh Pegawai Kerajaan Kumpulan Pengurusan dan Profesional Gred 41 dan ke atas di Kementerian / Jabatan Persekutuan dan Negeri / Pejabat Daerah / Badan Berkanun, Pengetua / Penolong Kanan di sekolah menengah Kerajaan dan Guru Besar di sekolah kebangsaan Kerajaan, semua doktor yang bertugas di hospital dan pusat kesihatan Kerajaan, semua pegawai Gred 41 ke atas dalam Perkhidmatan Kehakiman dan Perundangan kerajaan (Contoh : Hakim, Majistret, Peguam Persekutuan, Penasihat Undang-Undang, Pegawai Undang-Undang dan Pendaffar Mahkamah), Pensyarah di IPTA / Politeknik / Kolej Komuniti, Pegawai Pendidikan Negeri / Daerah Gred 41 ke atas, Tentera (Kapten dan ke atas), Polis (ASP / Penolong Penguasa dan ke atas), Pegawai Penjara (Penguasa Penjara dan ke atas), Bomba (Penguasa Bomba dan ke atas), Jabatan Perhutanan (Pegawai Gred 41 ke atas), Jabatan Laut (Pegawai Gred 41 ke atas), Kastam (Penguasa Kastam dan ke atas), Wakil Rakyat / Senator, Pesuruhjaya Sumpah, Penggawa / Penghulu / Temenggung / Ketua Kampung / Tuai Rumah / Pengerusi Jawatankuasa Keselamatan dan Kemajuan Kampung (JKKK) / Ketua Kaum / Ketua Masyarakat / Penyelia Pembangunan Mukim (PPM). Pengesahan selain dari kumpulan yang dinyatakan adalah tidak sah.

Saya mengesahkan bahawa maklumat pemohon (No. K/P : _____) di dalam Borang Penyata Pendapatan Bulanan Keluarga Bagi Permohonan Bantuan Kewangan Pelajar Kolej Komuniti Kementerian Pendidikan Tinggi ini adalah **betul dan benar belaka**.

Tandatangan :

Tarikh :

Nama :

No. Kad Pengenalan :

Alamat :

Pekerjaan :

Cop Rasmi :



POLYCC™
POLITEKNIK
DAN
KOLEJ KOMUNITI

Bahagian Ambilan & Pembangunan Pelajar
Jabatan Pendidikan Politeknik & Kolej Komuniti
Kementerian Pendidikan Tinggi
Aras 6, Galeria PJH
Jalan P4W, Persiaran Perdana
Persint 4, 62100 Putrajaya

Tel : 03 8888 3837 | Faks : 03 8888 2111

ambilan.mypolycc.edu.my

