



SIJIL LANDSKAP

Program ini merupakan latihan kemahiran berdasarkan proses kerja sebenar. Ianya terbuka kepada semua lapisan masyarakat yang telah menamatkan dan lulus Sijil Pelajaran Malaysia. Dijalankan secara sepenuh masa dan secara semester. Tempoh setiap semester adalah 6 bulan, selama tempoh 2 tahun termasuk latihan industri difirma-firma tempatan dan agensi kerajaan



Pemacu TVET Komuniti Setempat

Landskap



OBJEKTIF PROGRAM

Program ini membolehkan pelajar mendapat pengetahuan dan kemahiran secara teori dan amali dalam bidang landskap. Pelajar didedahkan secara menyeluruh kepada sejarah industri landskap, teknik dan kaedah melukis pelan landskap secara manual dan terbantu komputer, pengurusan dan penyelenggaraan landskap lembut dan kejur, pengurusan nurseri dalam pengeluaran tanaman dan lain-lain.

PROSPEK KERJAYA

1. Pelukis CAD
2. Penyelia nurseri
3. Pengusaha nurseri
4. Penyelia tapak bina
5. Perunding landskap
6. Kontraktor landskap
7. Usahawan landskap
8. Pelukis pelan landskap
9. Perekabentuk landskap
10. Pembantu juruteknik / teknikal

SYARAT-SYARAT KEMASUKAN

1. Warganegara Malaysia
2. Memiliki SPM atau setaraf
3. Lulus Bahasa Melayu
4. Lulus Sejarah

TEMPOH PENGAJIAN

4 semester (termasuk latihan industri)

YURAN PENGAJIAN

RM 200 Per Semester

Pertanyaan lanjut sila berhubung dengan :

**Pegawai Pengambilan Pelajar
Kolej Komuniti Mas Gading**

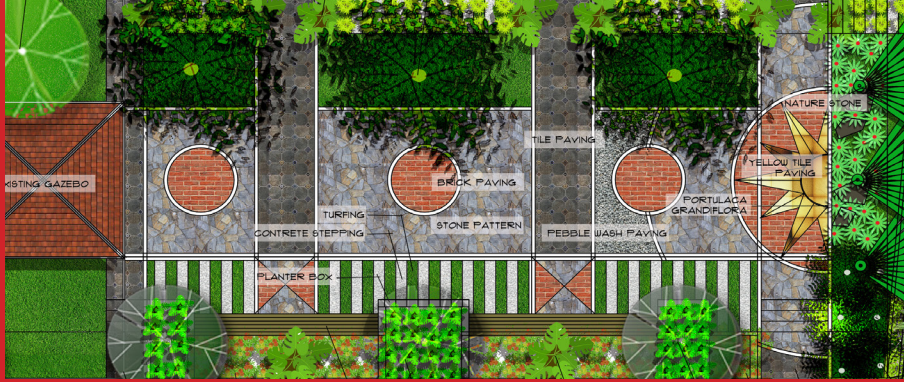

MENARIKNYA PROGRAM INI:

- Latihan berasaskan kepada proses kerja bertujuan untuk memasuki pasaran kerja dalam bidang berkaitan.
- Diiktiraf oleh badan-badan profesional dan agensi-agensi kerajaan.
- Berpeluang mendapatkan pelbagai kemahiran daripada modul-modul yang ditawarkan.
- Penilaian dilaksanakan oleh badan profesional dan agensi kerajaan.
- Berpeluang menyambung pelajaran ke peringkat lebih tinggi bagi mereka yang layak.
- Program pembelajaran fleksibel yang sesuai untuk individu yang ingin mendapatkan kemahiran.



Lot 742-750
Of Parent Lot 726
Bau Town District
94000 Bau, Sarawak

Tel: 082-763730
Fax: 082-763731
Email: kkgm@kkmas.edu.my



<https://kkmasgading.mypolycc.edu.my/v1/index.php>